КАРТА ЗАХОДА НА ПОСАДКУ ПО ПРИБОРАМ

НОГЛИКИ ВЫШКА **132.000**
(129.000)

НОГЛИКИ, РОССИЯ
НОГЛИКИ
ОПРС (БПРМ) обратного старта ВПП 04

ЭШЕЛОН ПЕРЕХОДА: ❶
ВЫСОТА ПЕРЕХОДА: **(1200)**

Наэр: **39м**
Нпор: **39.0м**

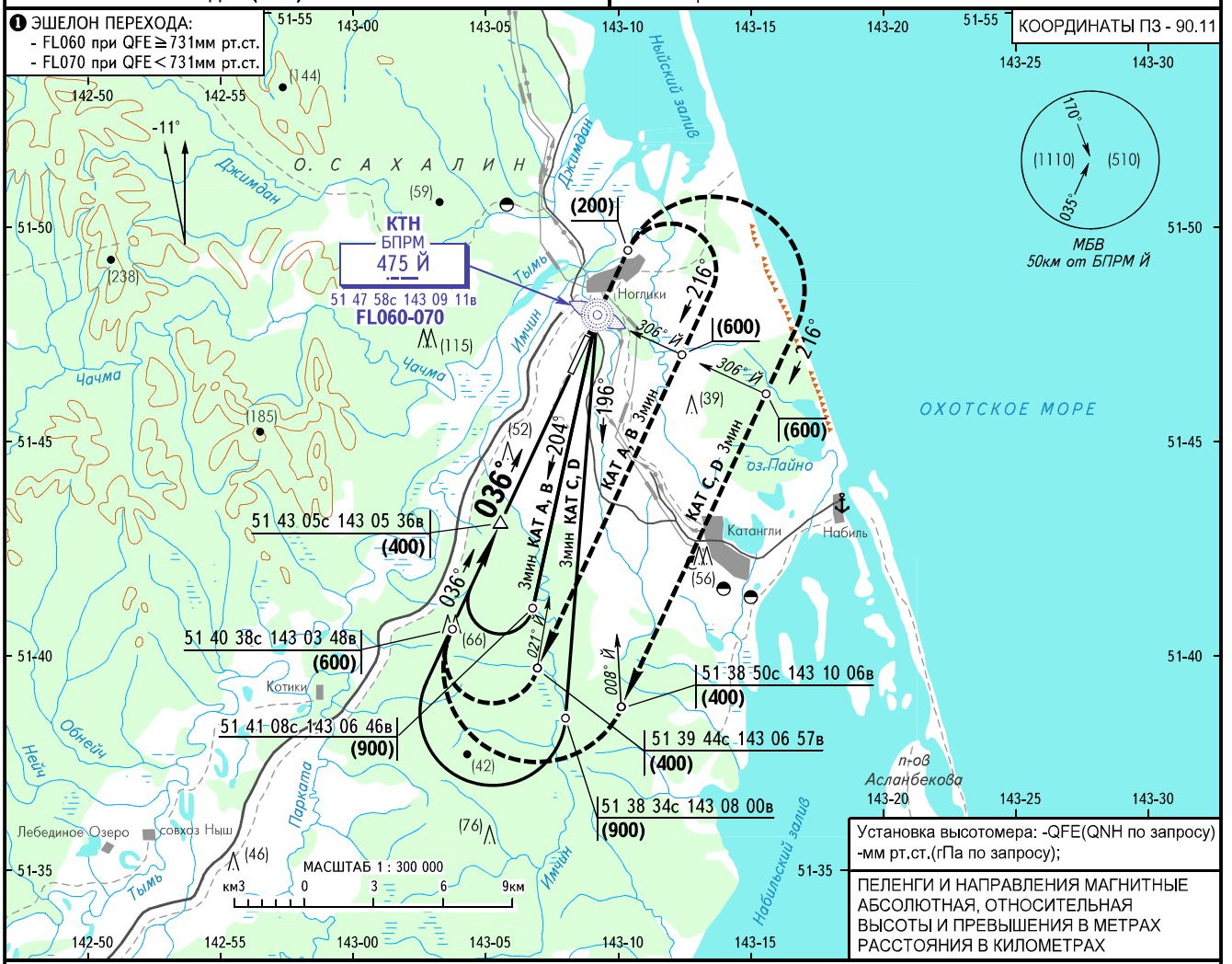

Установка высотомера: -QFE(QNH по запросу) -мм рт.ст.(гПа по запросу);

ПЕЛЕНГИ И НАПРАВЛЕНИЯ МАГНИТНЫЕ
АБСОЛЮТНАЯ, ОТНОСИТЕЛЬНАЯ ВЫСОТЫ И ПРЕВЫШЕНИЯ В МЕТРАХ
РАССТОЯНИЯ В КИЛОМЕТРАХ

УХОД НА ВТОРОЙ КРУГ
После пролета БПРМ набор (200), ПРАВЫЙ разворот на МПУ 216° с набором (600), от траверза БПРМ (400), далее по схеме захода.

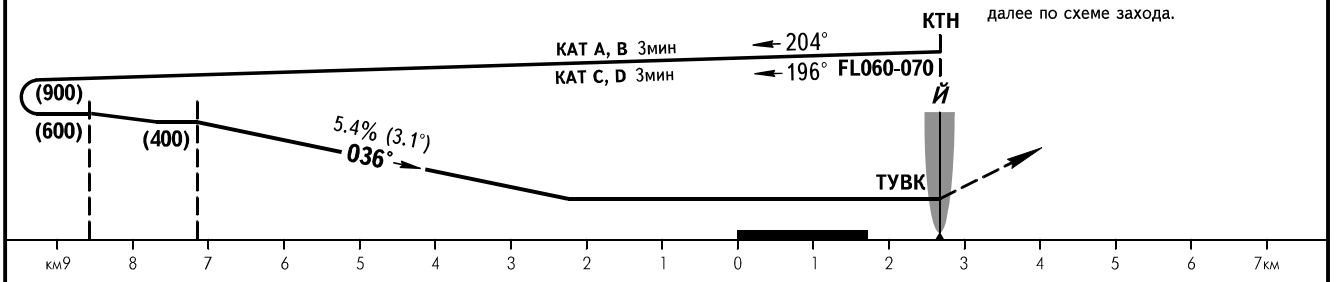

ОСА(Н)	A	B	C	D
ОПРС (БПРМ) обр. старта без КТК	*196(157)*	*196(157)*	*196(157)*	*196(157)*

ПРЕДУПРЕЖДЕНИЯ:
1. ТУВК - над БПРМ Й.
2. Отсчет времени для определения ТУВК не разрешается.

Путевая скорость	км/ч	*120*	*150*	*180*	*210*	*240*	*270*	*300*
Вертик. скорость снижения (Град. 5.4%)	м/сек	*1.8*	*2.2*	*2.7*	*3.1*	*3.6*	*4.1*	*4.5*

ИЗМ: Новая карта.