КАРТА ЗАХОДА НА ПОСАДКУ ПО ПРИБОРАМ

НОГЛИКИ ВЫШКА **132.000**
(129.000)

НОГЛИКИ, РОССИЯ
НОГЛИКИ
ОПРС (БПРМ) ВПП 22

ЭШЕЛОН ПЕРЕХОДА: ❶
ВЫСОТА ПЕРЕХОДА: **(1200)**

Наэр: **39м**
Нпор: **31.5м**

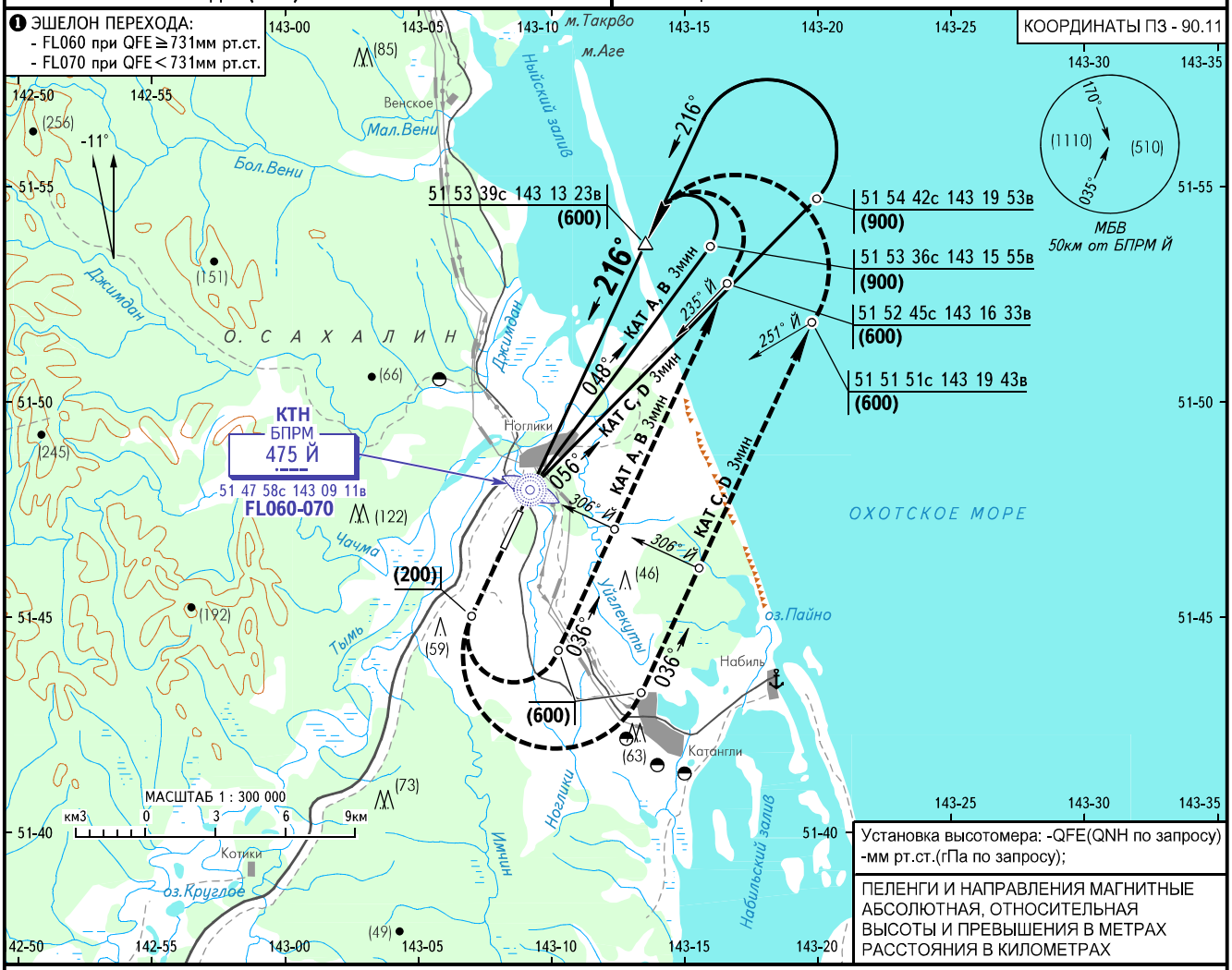

Установка высотомера: -QFE(QNH по запросу)
-мм рт.ст.(гПа по запросу);

ПЕЛЕНГИ И НАПРАВЛЕНИЯ МАГНИТНЫЕ
АБСОЛЮТНАЯ, ОТНОСИТЕЛЬНАЯ
ВЫСОТЫ И ПРЕВЫШЕНИЯ В МЕТРАХ
РАССТОЯНИЯ В КИЛОМЕТРАХ

УХОД НА ВТОРОЙ КРУГ

После пролета БПРМ набор (200),
ЛЕВЫЙ разворот с набором (600) на МПУ 036°,
далее по схеме захода.

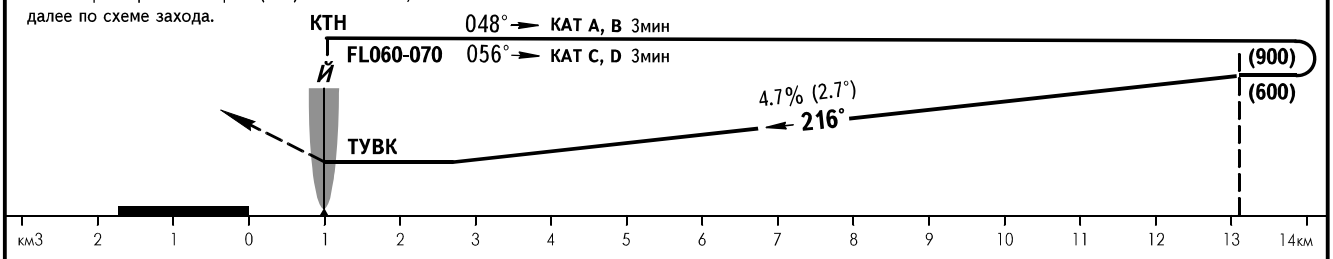

ОСА(Н)	A	B	C	D
ОПРС (БПРМ) без КТК	*159(127)*	*159(127)*	*159(127)*	*159(127)*

ПРЕДУПРЕЖДЕНИЯ:

1. ТУВК - над БПРМ Й.
2. Отсчет времени для определения ТУВК не разрешается.

Путевая скорость	км/ч	*150*	*180*	*210*	*240*	*270*
Вертик. скорость снижения (Град. 4.7%)	м/сек	*1.9*	*2.3*	*2.7*	*3.1*	*3.5*

ИЗМ: Новая карта.