КАРТА ЗАХОДА НА ПОСАДКУ ПО ПРИБОРАМ

КАЛИНА ВЫШКА	120.000 4680 (4770)

СОВЕТСКАЯ ГАВАНЬ, РОССИЯ

СОВЕТСКАЯ ГАВАНЬ (МАЙ-ГАТКА)

ОПРС (БПРМ) обратного старта ВПП 09

ЭШЕЛОН ПЕРЕХОДА: ❶
ВЫСОТА ПЕРЕХОДА: **(1850)/*6890*** '

Нпп: **248м/*814*** '
Нпор: **248.0м/*814*** '

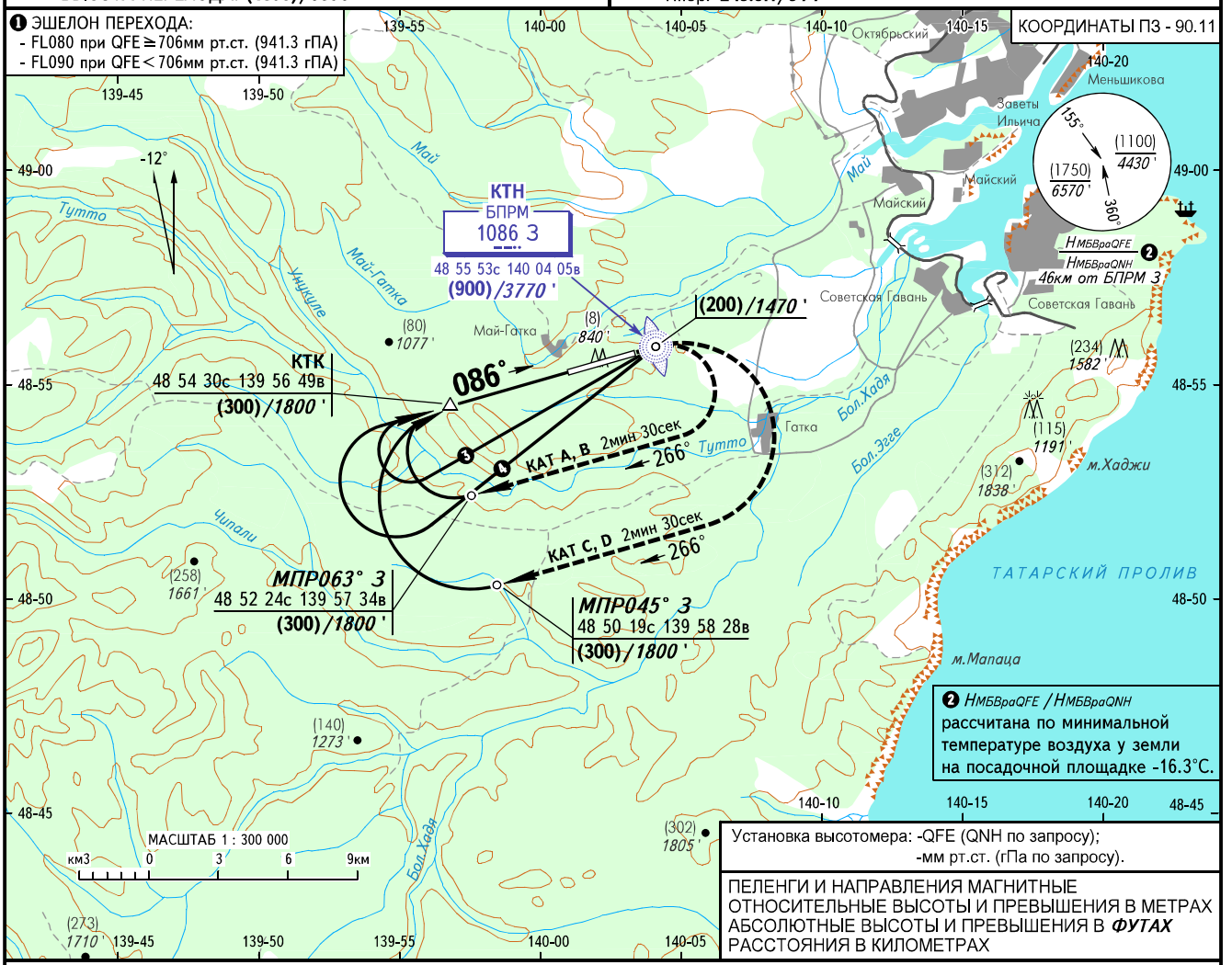

УХОД НА ВТОРОЙ КРУГ
После пролета БПРМ, набор (200)/*1470* ', ПРАВЫЙ разворот с набором (300)/*1800* ' на МПУ 266°, далее по схеме захода.

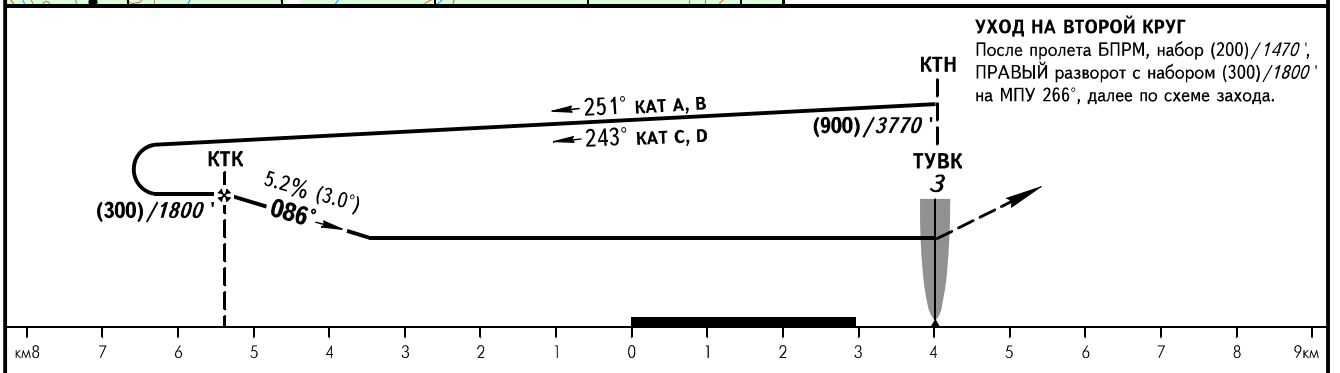

ОСА(Н)		A	B	C	D	Верт.
ЗАХОД С ПРЯМОЙ	**ОПРС (БПРМ) обратного старта с КТК**	440(195)/*1450* '				
	ОПРС (БПРМ) обратного старта без КТК					
ЗАХОД С КРУГА		375(125)/ *1230* '	405(155)/ *1330* '	460(215)/ *1510* '	500(250)/ *1650* '	

❸ КАТ А, В - МПУ 251° 2мин 30сек
❹ КАТ С, D - МПУ 243° 2мин 30сек

ПРИМЕЧАНИЯ:
1. КТК фиксирована по ОРЛ-А: Д 6.5км.
2. Отсчет времени для определения ТУВК не разрешается.

Путевая скорость	км/ч	*160*	*180*	*200*	*220*	*240*	*260*
Путевая скорость	kt	*86*	*97*	*108*	*119*	*130*	*140*
Вертик. скорость снижения (Град. 5.2%)	м/сек	*2.3*	*2.6*	*2.9*	*3.2*	*3.5*	*3.8*
Вертик. скорость снижения (Град. 5.2%)	фт/мин	*453*	*512*	*571*	*630*	*689*	*748*

ИЗМ: Примечания.