КАРТА ЗАХОДА НА ПОСАДКУ ПО ПРИБОРАМ

ЧУМИКАН ИНФОРМАЦИЯ **128.000**

ЧУМИКАН, РОССИЯ
ЧУМИКАН
ОПРС ВПП 07

ЭШЕЛОН ПЕРЕХОДА: ❶
ВЫСОТА ПЕРЕХОДА: **2740**/*9000* '

Наэр: **8м**/*26* '
Нпор: **8м**/*25* '

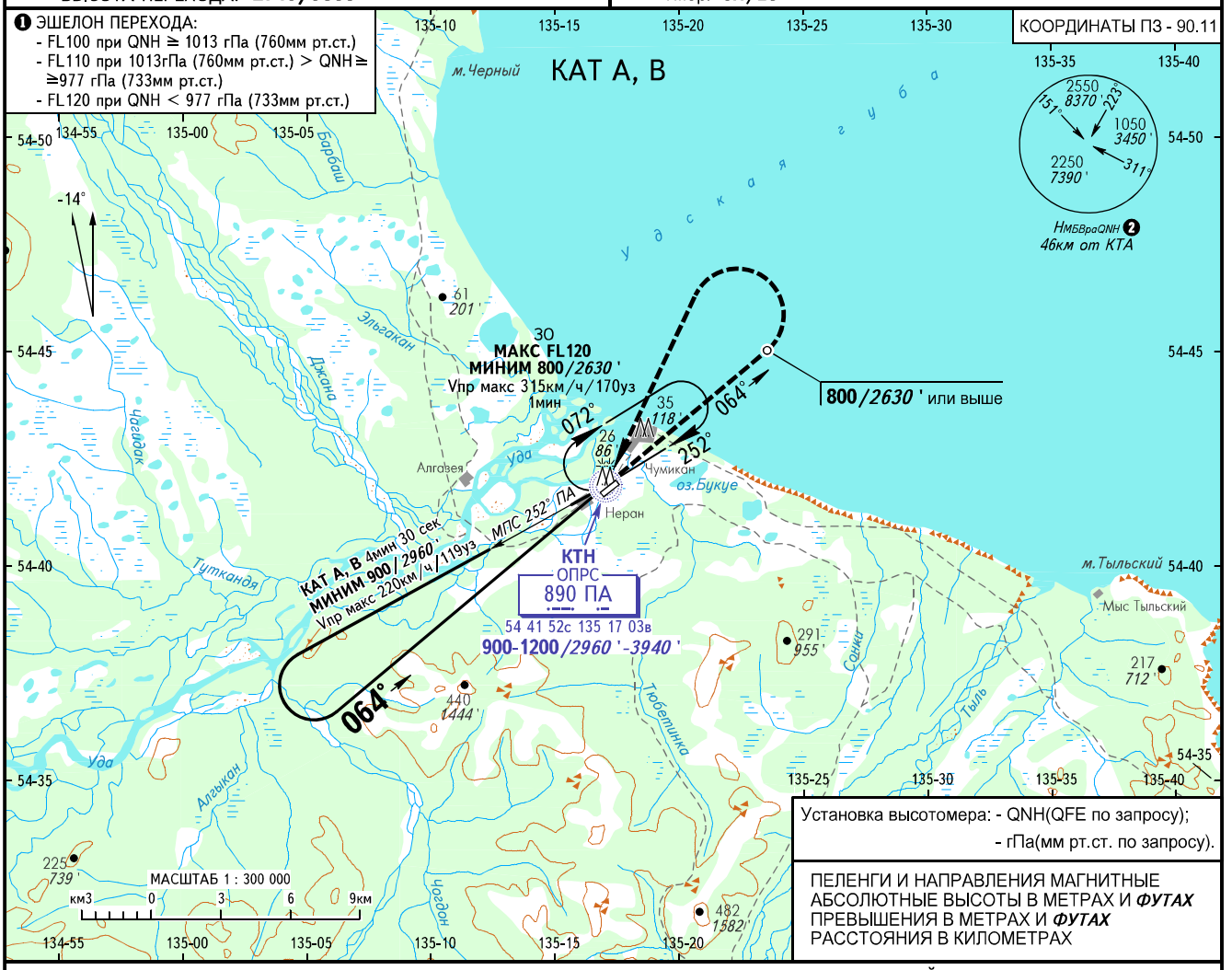

УХОД НА ВТОРОЙ КРУГ
Набор по прямой 800/*2630* ' или выше, ЛЕВЫЙ разворот на ОПРС ПА с набором 900/*2960* ' или выше, далее по схеме захода.

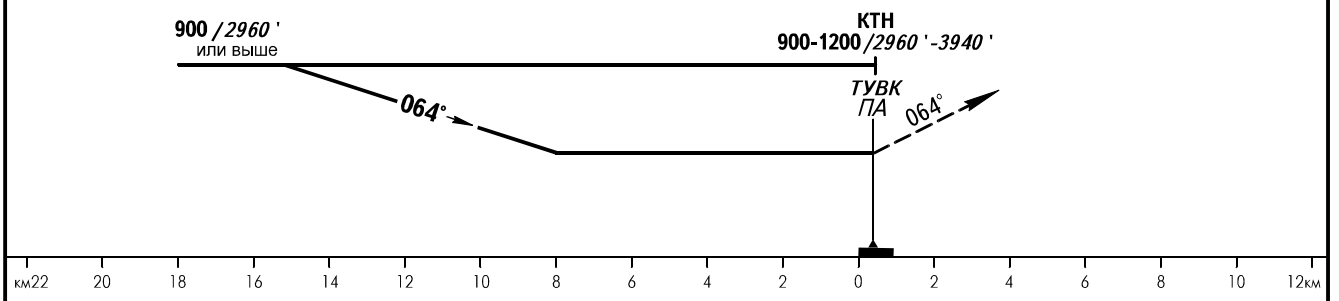

ОСА(Н)		A	B
ЗАХОД С ПРЯМОЙ	ОПРС	595 (590)/*1960* '	
ЗАХОД С КРУГА		595 (590)/*1960* '	

❷ *Нмбвраqnh* рассчитана по минимальной температуре воздуха у земли на аэродроме -35.0°С.

ПРЕДУПРЕЖДЕНИЯ:
1. Конечный участок захода на посадку отклонен от оси ВПП 07 на 2°.
2. Запрещается разворот до ТУВК.
3. ТУВК над ОПРС ПА.

ИЗМ: Новая карта.