КАРТА ЗАХОДА НА ПОСАДКУ ПО ПРИБОРАМ

ЗЕЯ ВЫШКА **132.000**

ЗЕЯ, РОССИЯ
ЗЕЯ
ОПРС X ВПП 03

ЭШЕЛОН ПЕРЕХОДА: ❶
ВЫСОТА ПЕРЕХОДА: *9000 '*/(**2460**)

Наэр: *929 '*/**283м**
Нпор: *918 '*/**280м**

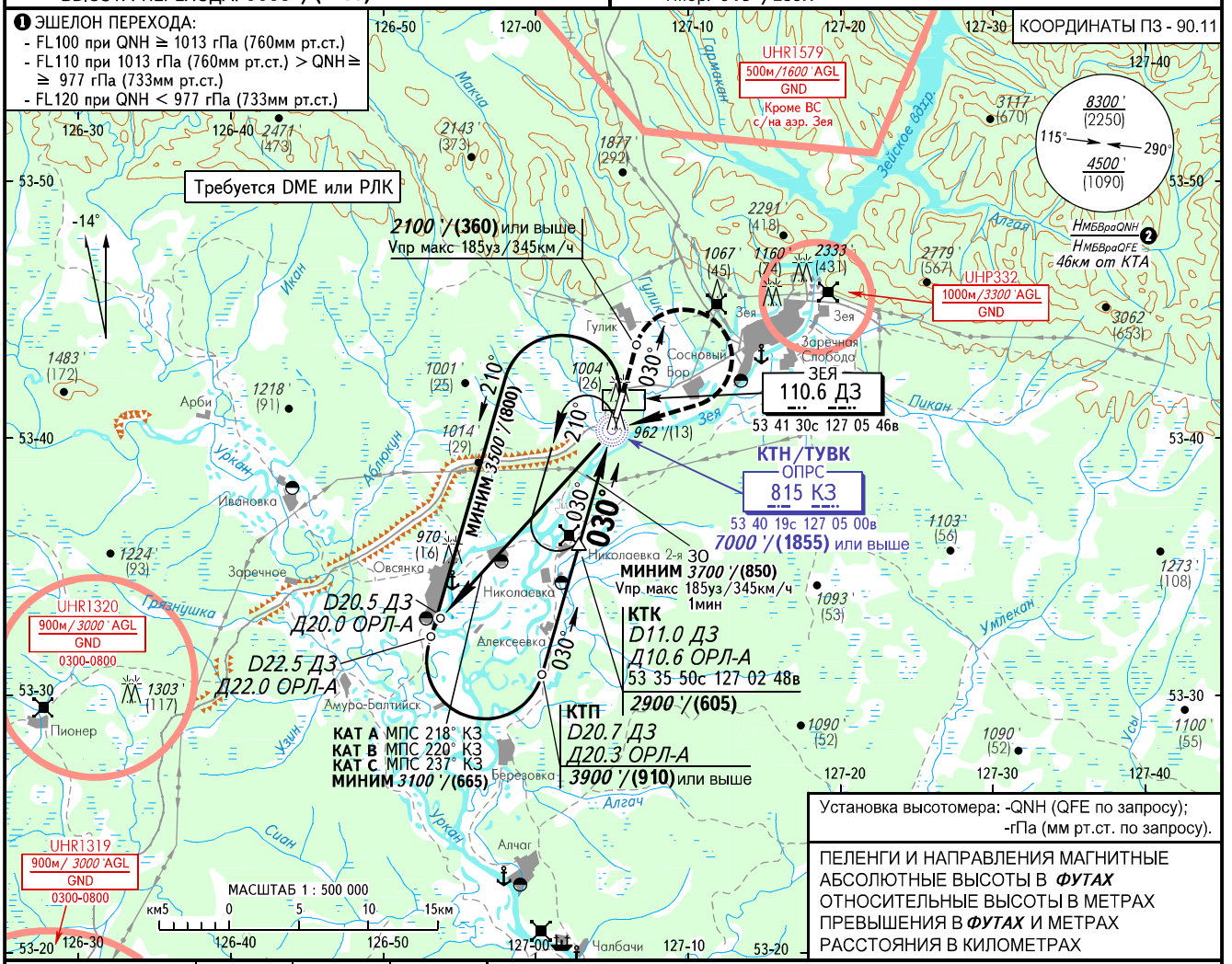

Расстояние от DME ДЗ	10.0	8.0	6.0
Высота	*2690 '*/(540)	*2290 '*/(420)	*1890 '*/(300)

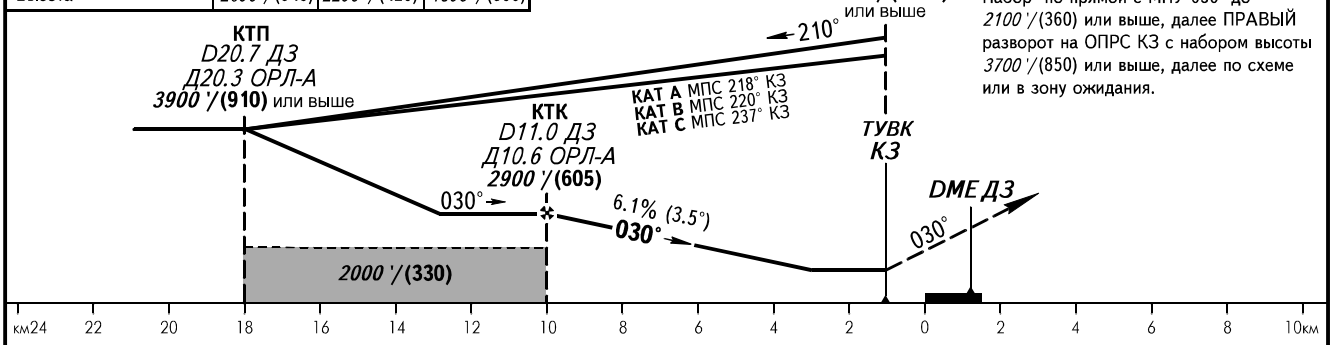

УХОД НА ВТОРОЙ КРУГ
Набор по прямой с МПУ 030° до *2100 '*/(360) или выше, далее ПРАВЫЙ разворот на ОПРС КЗ с набором высоты *3700 '*/(850) или выше, далее по схеме или в зону ожидания.

ОСА(Н)		A	B	C
ЗАХОД С ПРЯМОЙ	**ОПРС с КТК**	*1540 '(620 ')*/(190)		
ЗАХОД С КРУГА		*1650 '(720 ')*/(220)	*1710 '(780 ')*/(240)	*2290 '(1360 ')*/(415)

❷ *HMБВраQNH*/*HMБВраQFE* рассчитана по минимальной температуре воздуха у земли на аэродроме -43.2°C.

ПРЕДУПРЕЖДЕНИЯ:
1. КТК фиксирована по ОРЛ-А: Д 10.6км, DME: 11.0км ДЗ.
2. ТУВК над ОПРС КЗ.
3. Разворот до ТУВК - ЗАПРЕЩЕН.
4. Отсчет времени для определения ТУВК не разрешается.

Путевая скорость	км/ч	*150*	*180*	*210*	*240*	*270*	*300*	*330*	*360*	*390*	*420*	*450*
Путевая скорость	уз	*81*	*97*	*113*	*130*	*146*	*162*	*178*	*194*	*211*	*227*	*243*
Вертик. скорость снижения	м/с	*2.5*	*3.1*	*3.6*	*4.1*	*4.6*	*5.1*	*5.6*	*6.1*	*6.6*	*7.1*	*7.6*
Вертик. скорость снижения	фт/мин	*492*	*610*	*709*	*807*	*906*	*1004*	*1102*	*1201*	*1299*	*1398*	*1496*

ИЗМ: Новая карта.