КАРТА ЗАХОДА НА ПОСАДКУ ПО ПРИБОРАМ

УСТЬ-МАЯ ВЫШКА **118.100**

УСТЬ-МАЯ, РОССИЯ

УСТЬ-МАЯ

ОПРС обратного старта ВПП 24

ЭШЕЛОН ПЕРЕХОДА: ❷
ВЫСОТА ПЕРЕХОДА: *5000 '*/**(1360)**

Наэр: *560 '* / **171м**
Нпор: *560 '* / **171м**

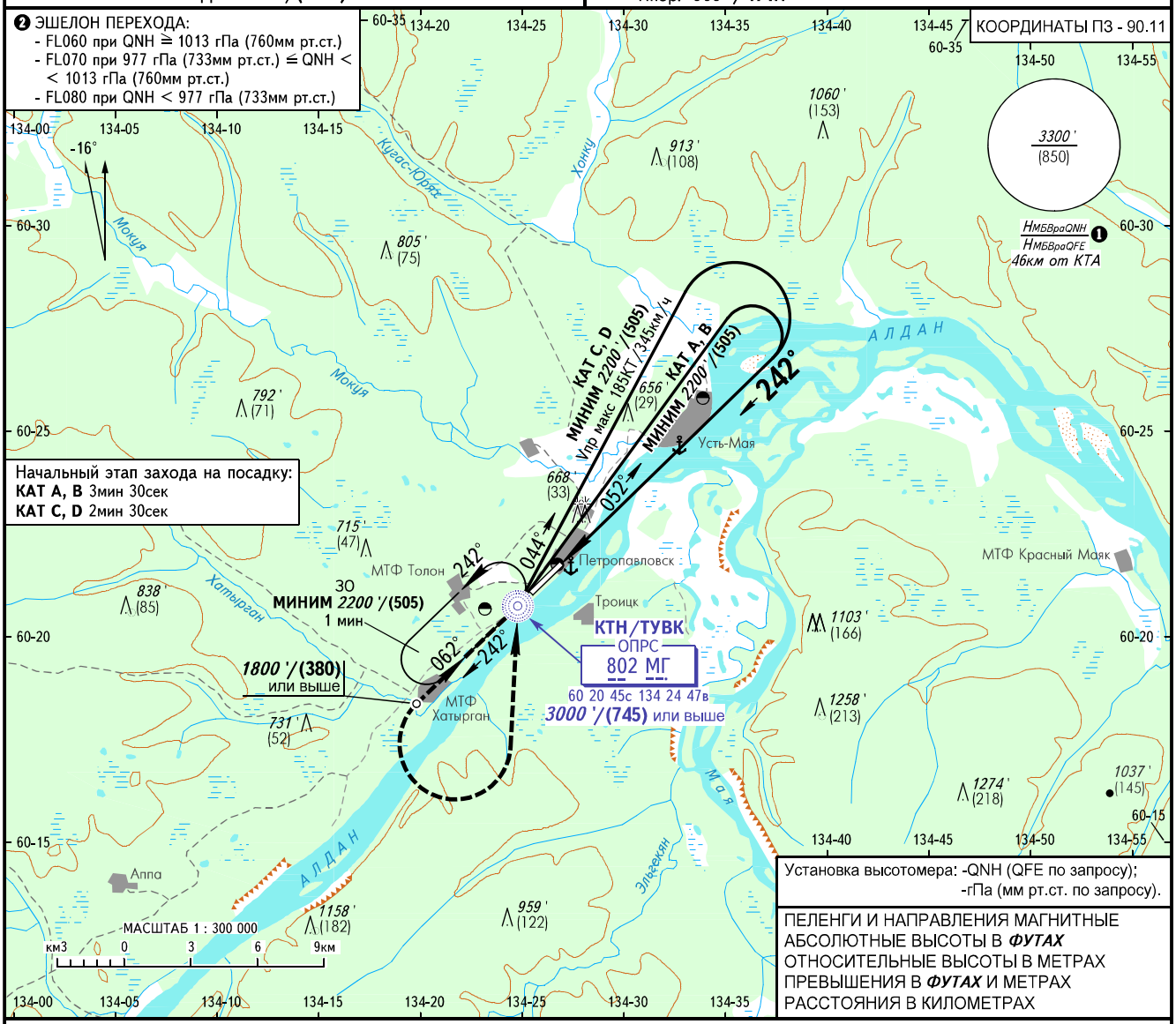

Установка высотомера: -QNH (QFE по запросу);
-гПа (мм рт.ст. по запросу).

ПЕЛЕНГИ И НАПРАВЛЕНИЯ МАГНИТНЫЕ
АБСОЛЮТНЫЕ ВЫСОТЫ В ***ФУТАХ***
ОТНОСИТЕЛЬНЫЕ ВЫСОТЫ В МЕТРАХ
ПРЕВЫШЕНИЯ В ***ФУТАХ*** И МЕТРАХ
РАССТОЯНИЯ В КИЛОМЕТРАХ

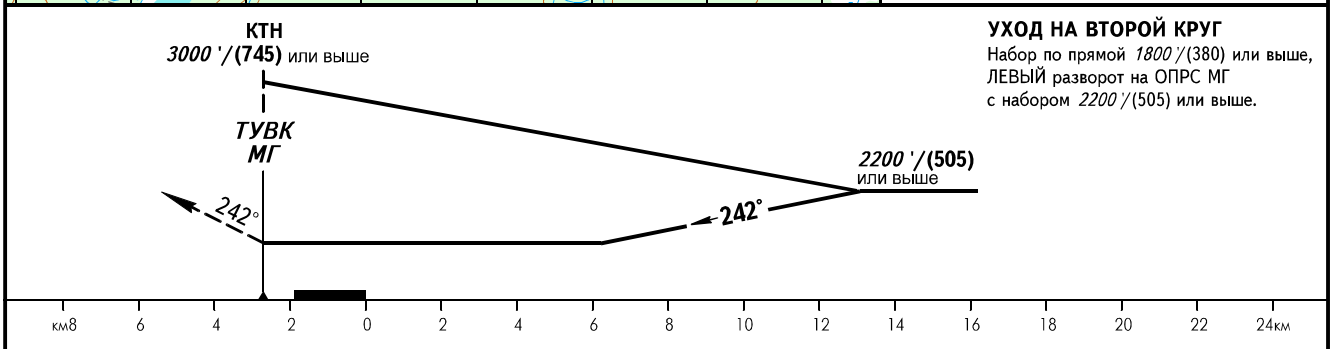

УХОД НА ВТОРОЙ КРУГ
Набор по прямой *1800 '*/(380) или выше, ЛЕВЫЙ разворот на ОПРС МГ с набором *2200 '*/(505) или выше.

ОСА(Н)		A	B	C	D
ЗАХОД С ПРЯМОЙ	**ОПРС обр. старта**	*1390 '(830 ')*/(255)			
ЗАХОД С КРУГА		*1390 '(830 ')*/(255)			

ПРЕДУПРЕЖДЕНИЯ:
1. ТУВК над ОПРС МГ.
2. Разворот до ТУВК - ЗАПРЕЩЕН.
3. Имеется вероятность пересечения воздушного пространства класса G на начальном этапе захода на посадку.

❶ *HМБВраQNH*/*HМБВраQFE* рассчитана по минимальной температуре воздуха у земли на аэродроме -64.0°C.

ИЗМ: Новая карта.